

IDENTIFIKATIONS ATTEST ATTESTATION D'IDENTIFICATION

Der unterzeichnete Tierarzt bescheinigt hiermit, dass die Angaben des nachfolgend aufgeführten Pferdes mit denjenigen des Pferdepasses oder Ausfuhrscheines übereinstimmen:

Le vétérinaire soussigné confirme par la présente, que les informations concernant le cheval mentionné ci-dessous correspondent au livret signalétique ou au certificat d'exportation.

Pferd / *cheval* _____

Vater / *père* _____

Mutter / *mère* _____

Geburtsjahr / *année de naissance* _____

Geschlecht u. Farbe / *robe et sexe* _____

Besitzer / *propriétaire* _____

Mikrochip / *transpondeur* _____

Bemerkungen / *remarques* _____

Ort, Datum / *lieu, date* : _____

Der Tierarzt – le *vétérinaire* : _____

Abweichungen sind auf der Rückseite dieses Formulars einzutragen, **dieses bitte an SUISSE TROT retournieren.**

Veillez inscrire d'éventuelles différences au verso de ce formulaire et le retourner à SUISSE TROT.

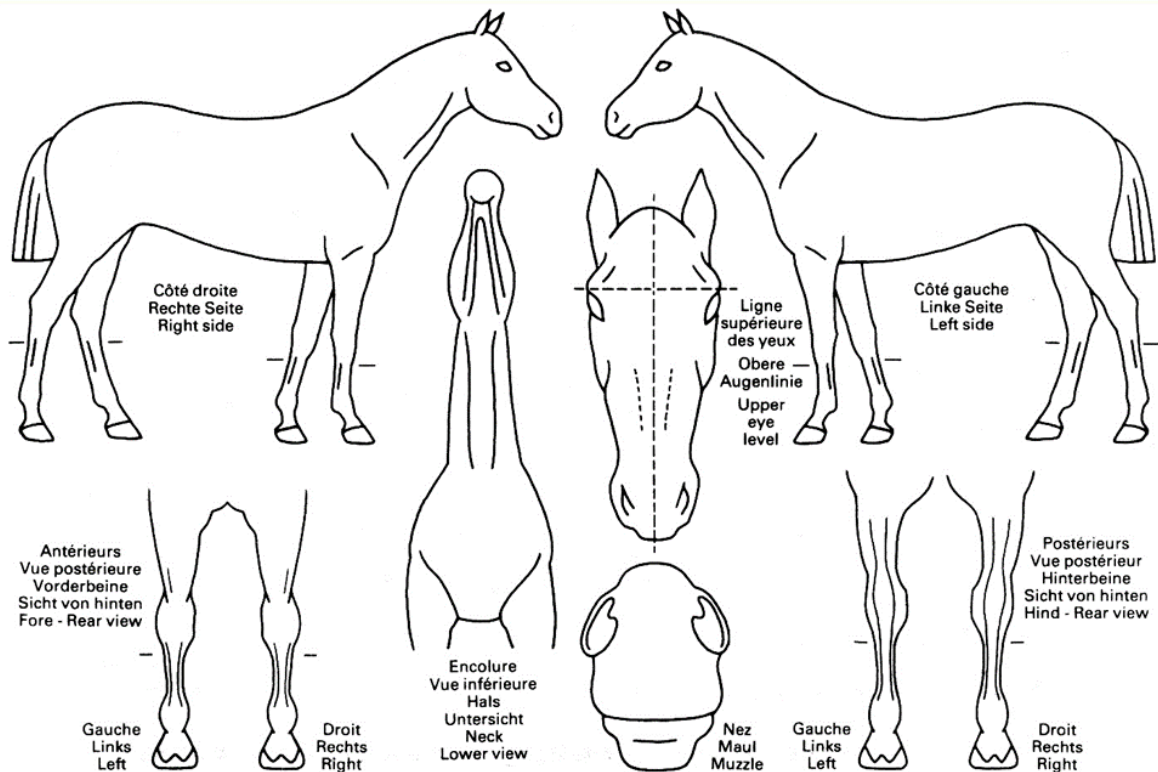

Nummer : <i>Numéro :</i>	Name des Pferdes : <i>Nom du cheval :</i>		Geburtsdatum : <i>Date de naissance :</i>
Farbe : <i>Robe :</i>	Geschlecht : <i>Sexe :</i>	Rasse : <i>Race :</i>	Stockmass : <i>Taille :</i>
Vater - Père :		Mutter - Mère :	

Kopf – Tête :

VL – AG :

VR – AD :

HL – PG :

HR – PD :

Körper – Corps :

Die Übereinstimmung mit dem Zuchtnachweis wird bestätigt :
Certifié conforme au certificat d'origine :

Unterschrift des Prüfers:
Signature du vérificateur: